# Verhaltensvereinbarungen

# der

# Volksschule Tumpen

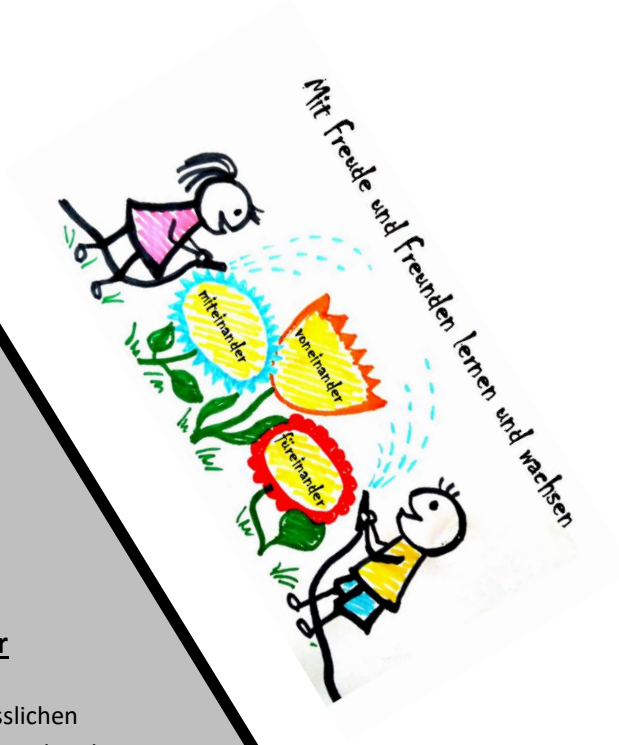


## Die Lehrerinnen und Lehrer

- sorgen für einen qualitätsvollen, verlässlichen Unterricht im Rahmen des Lehr- und Stundenplans
- differenzieren und individualisieren
- halten einen regelmäßigen und guten Kontakt zur Schulleitung, zu den Eltern und zur Gemeinde
- beaufsichtigen die Schüler 15 Minuten vor Unterrichtsbeginn, während der Pausen und bei Schulveranstaltungen

## Die Schülerinnen und Schüler

- gehen höflich und respektvoll miteinander um
- grüßen einander und alle Lehrpersonen sowie alle Erwachsenen im Schulgelände
- kommen vor Unterrichtsbeginn pünktlich in die Schule und geben bei Verspätung den Grund an
- tragen im Schulgebäude Hausschuhe und im Turnsaal Turnschuhe mit heller Sohle und Turnbekleidung (Schmuckgegenstände werden beim Turnen abgelegt)
- beteiligen sich aktiv am Unterricht und gehen sorgfältig mit Unterrichtsmitteln und dem Schulinventar um
- verhalten sich rücksichtsvoll und unterlassen das Laufen, Streiten, Raufen und Schreien
- nehmen keine gefährlichen Gegenstände mit in die Schule
- können während der Bewegten Pause unter Aufsicht spielen und sich bewegen
- nehmen ihre Schuljause am Platz in der Klasse ein
- leisten den Anweisungen der Lehrpersonen Folge

## Die Eltern

- **informieren die Schule zwischen 07:40 Uhr und 07:55 Uhr über das Fernbleiben des Kindes (z.B. bei Erkrankung)**
- **geben Besonderheiten (Allergien/Turnbefreiung/…) dem Klassenlehrer bekannt**
- **achten regelmäßig auf die Mitteilungen der Schule (Informationsblätter, Mitteilungshefte etc.)**
  **Die Mitteilungen müssen gelesen, notiert und unterschrieben werden!**
- **halten vereinbarte Termine und Absprachen ein**
- **beteiligen sich aktiv an vereinbarten schulischen Veranstaltungen und Projekten**
- **halten regelmäßigen Kontakt zur Schule und sind um ein ehrliches, offenes Miteinander zum Wohle ihrer Kinder bemüht**